

Ansicht von Osten

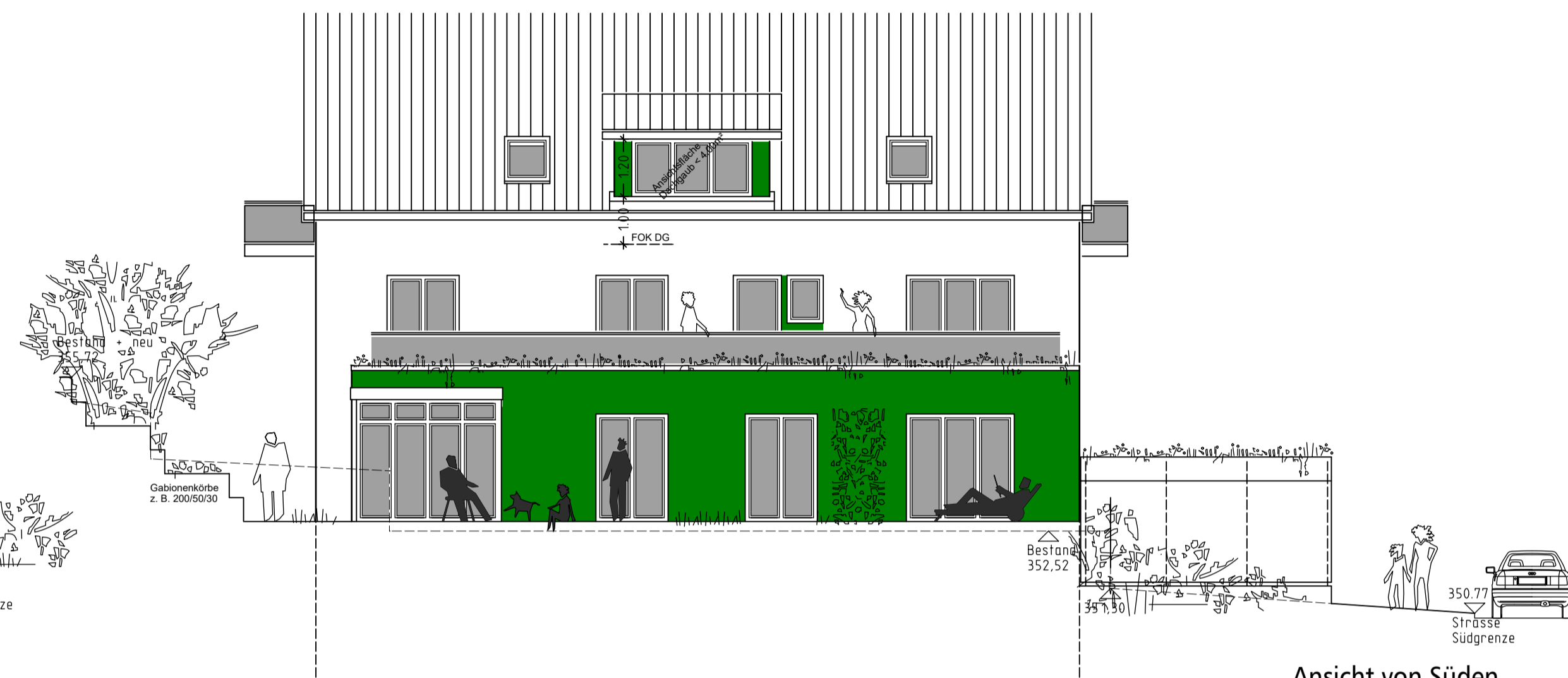

Ansicht von Süden

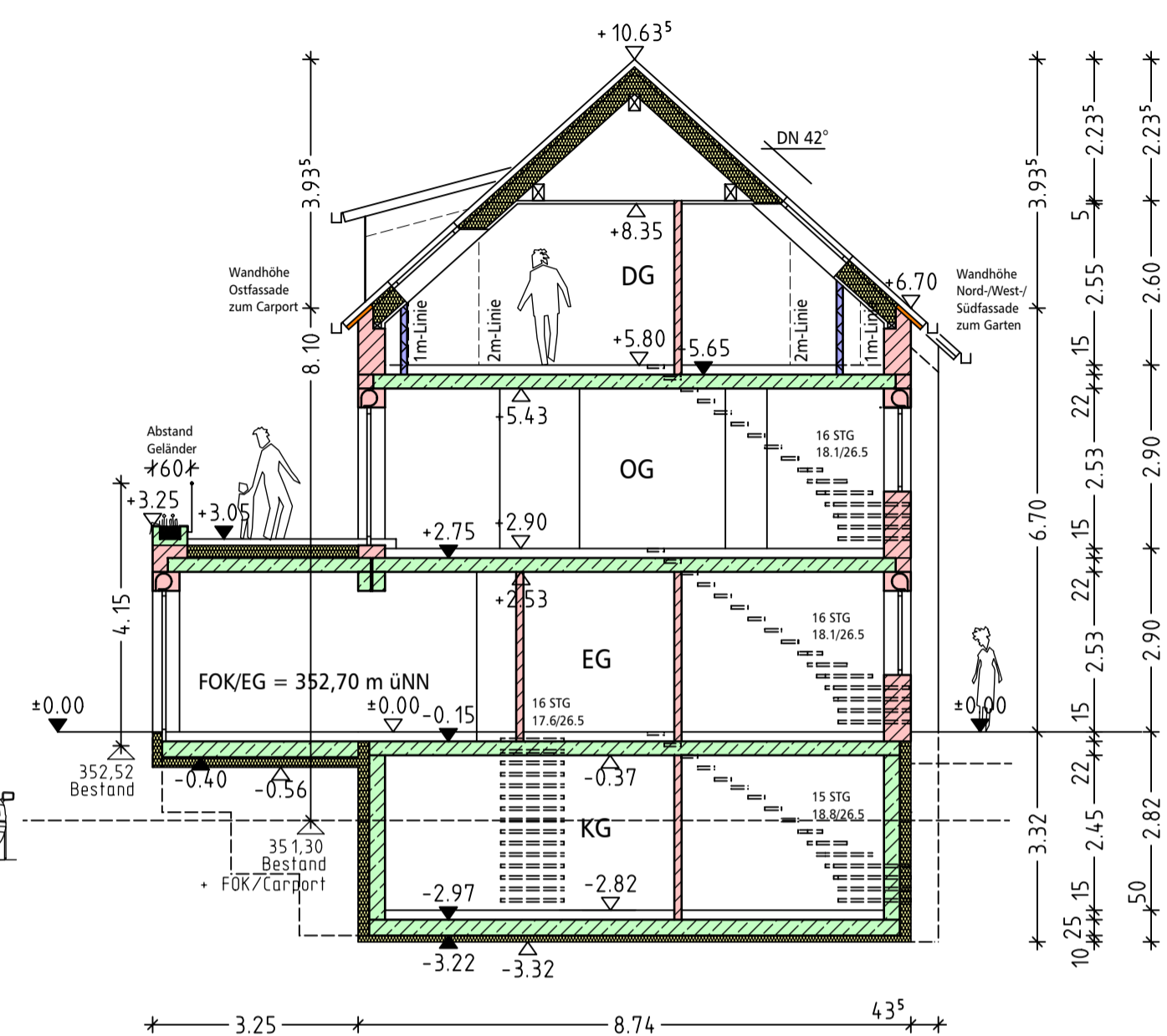

Schnitt A-A

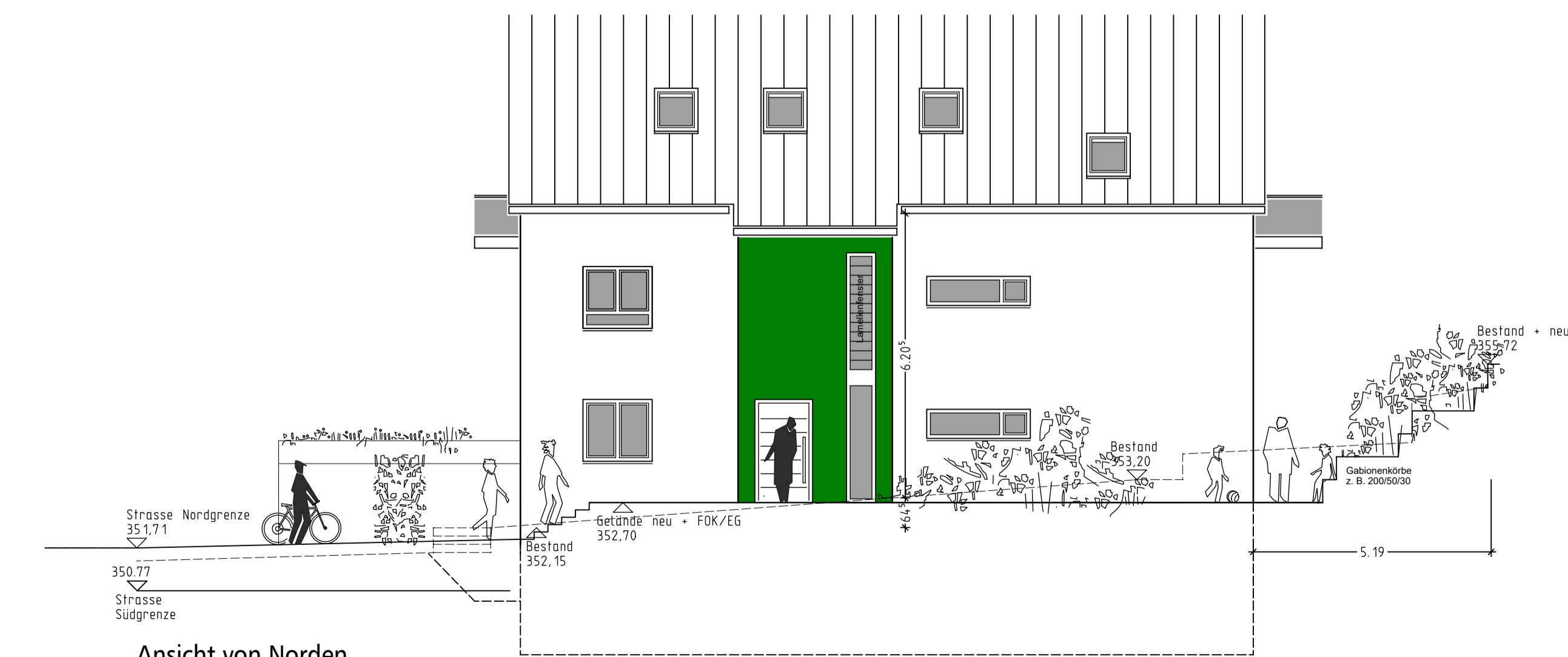

Ansicht von Norden

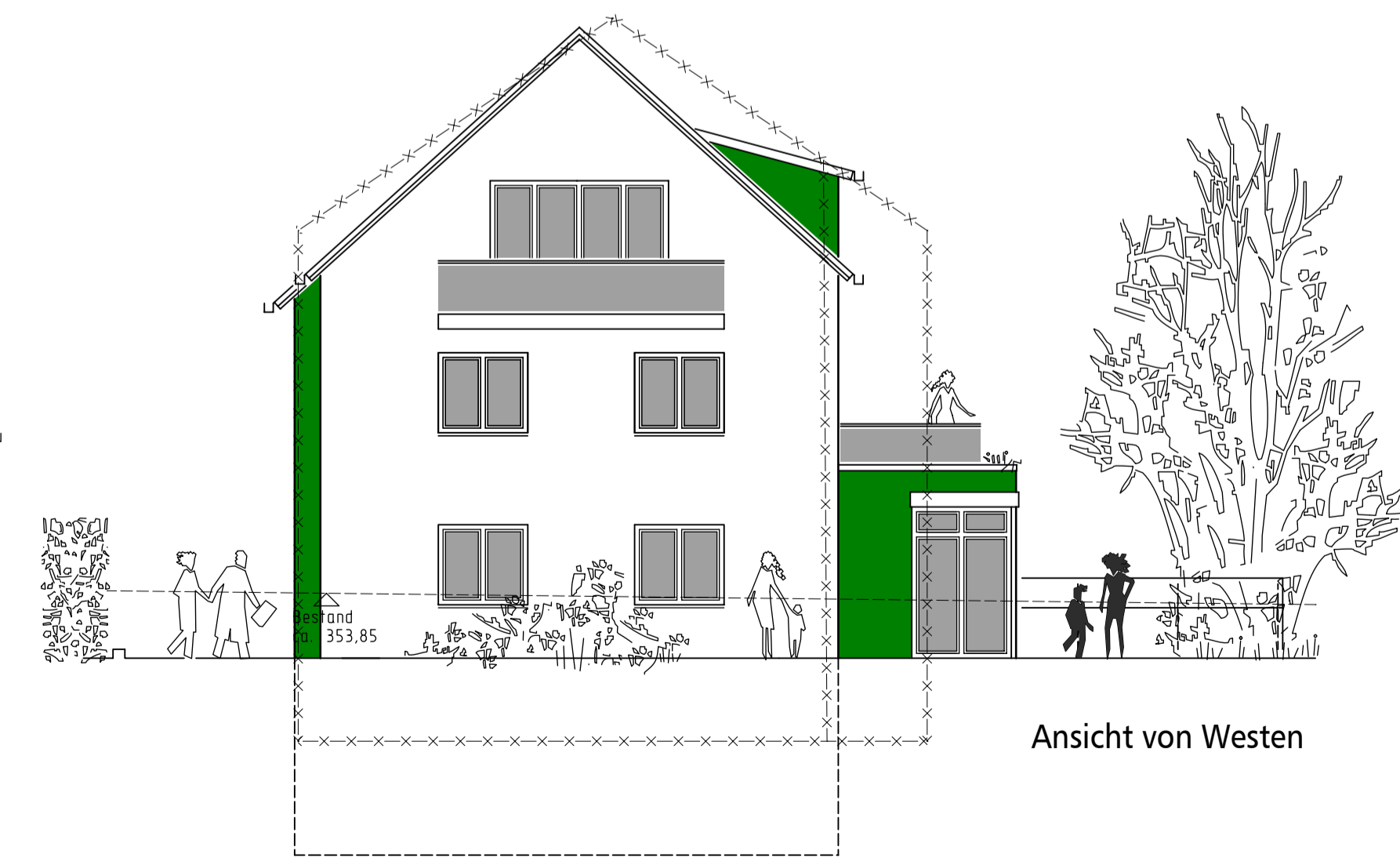

Ansicht von Westen

GENEHMIGUNGSPLANUNG

Abbruch Bestand und Neubau eines Mehrfamilienhauses mit 2 Carports,
Hochweg 5 (Kareth), 93138 Lappersdorf

Gemarkung: Kareth
Fl.Nr.: 525/21

ANSICHTEN/SCHNITT M 1/100

Bauherr/
Grundstückseigentümer: Scheiter Immobilien GmbH
vertreten durch Herrn Alexander Scheiter
Clerm.-Ferrand-Allee 34, 93049 Regensburg

Nachbarn:

Zeittarn im November 2020 / Thomas Resch, Dipl.-Ing.(FH) Architekt



monika quilling architektin dipl.-ing.(fh)
thomas resch architekt dipl.-ing.(fh)
architektenpartnerschaft am wenzelbach 14 93197 zeittarn
fon +49 941 61005 / fax +49 941 61006 / mobil +49 171 5244060 / +49 151 22969900
e-mail quilling.resch@qr-architekten.de / web www.qr-architekten.de